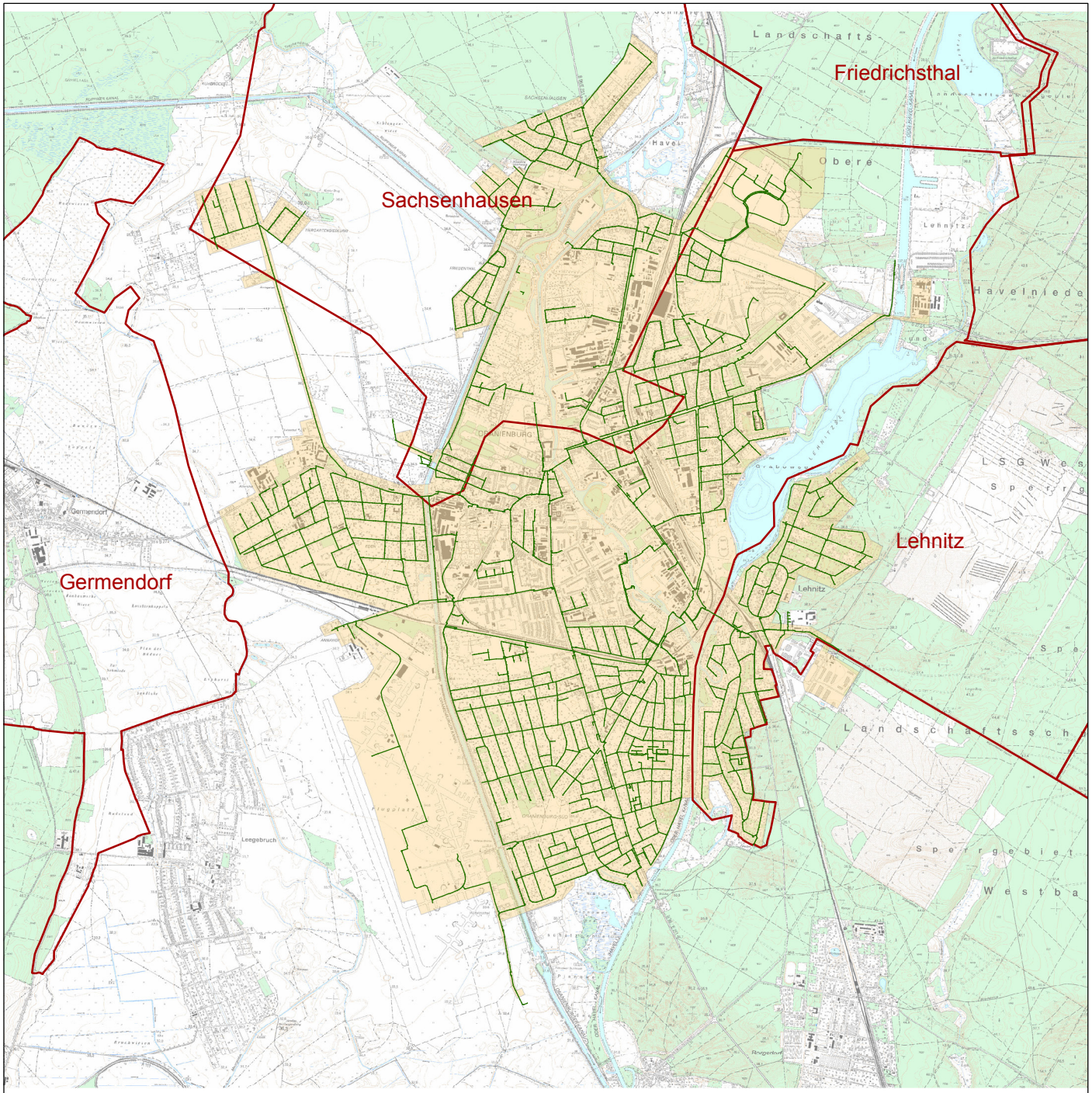

Anmerkungen zur Legende:

Ortsteile ergaben sich durch die Gebietsreform durch die Eingliederung ehemals selbständiger Gemeinden.

Gemeindefläche ist die Gesamtfläche der Stadt Oranienburg nach der Gebietsreform.

Versorgungsgebiet ist die derzeit durch die Erdgasversorgung Oranienburg GmbH mit Erdgas versorgte Fläche.

"Nutzung10_20_51_52_53" ist die gemäß BNetzA auf die Nutzungsarten Gebäude und Freiflächen, Straßen, Wege und Plätze reduzierte Fläche.

Als topografischer Hintergrund wurde die TK 25 des Landes Brandenburg verwandt.

Legende

- Versorgungsnetz Gas
- Ortsteile
- Gemeindefläche
- VG_Gas

N

0 500 1.000 2.000 3.000 4.000 Meter

Index Index	Änderung Change	Datum Date	Bearb. Drawn	Gepr. Checked	Freigeg. Approved
1	Änderung Gesellschaft sowie Aktualität 2015	08.02.2016	Hofmann	Hofmann	

Datei: TD/HOFMANN/Projekte/Homepage SW-OR.DE/Gasnetzkarte 2015.MXD

Planungsbuero

Bauherr
Stadtwerke Oranienburg GmbH
Klagenfurter Straße 41
16515 Oranienburg

STADTWERKE ORANIENBURG

Maszstab scale 1 : 25.000	Project **Erdgasversorgung**	Komm.-Nr. **keine**	
	Object **Erdgasversorgung Oranienburg**	Leistungsphase **keine**	
Format DIN A 2	Benennung **Grenzen des Versorgungsgebietes Erdgas der Stadtwerke Oranienburg**	Zeichnungs-Nr.	Plan-Nr. / Blattanzahl

Geprüft und zur Ausführung oder weiteren Bearbeitung freigegeben: Oranienburg, den **08.02.2016**

Für den Auftraggeber

	Datum Date	Name
Bearb. Drawn	**24.04.13**	**Hofmann**
Gepr. Checked	**24.04.13**	**Hofmann**
Freigeg. Approved		